

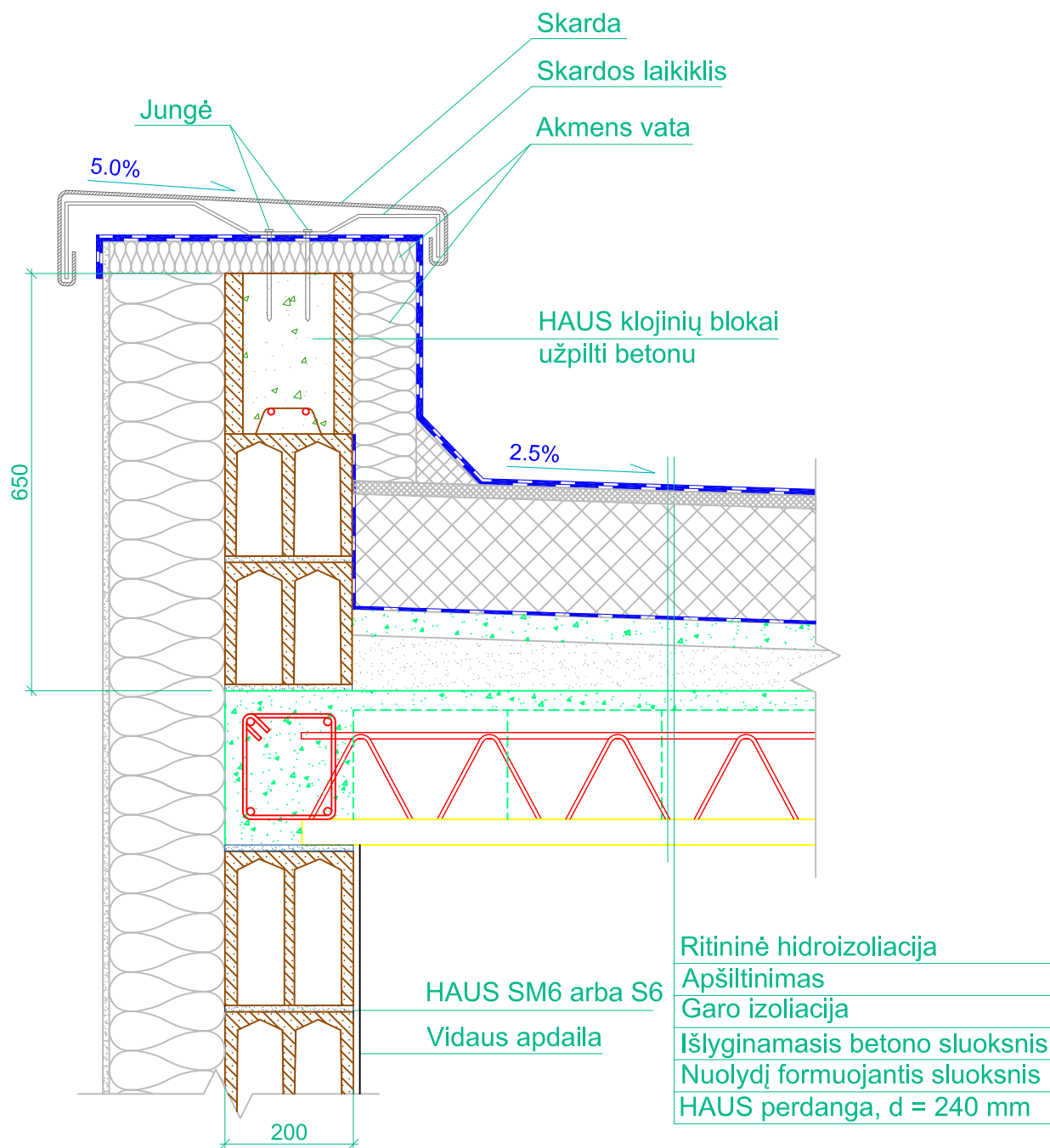

## Plokščiojo stogo parapeto įrengimas 20 cm storio sienai (3)

M1:10



Mažiausias reikalaujamas parapeto padengtos skarda laštakos profilio užleidimas ant sienos: kai pastato aukštis < 8 m, užlaida turi būti  $\geq 5$  cm; kai pastato aukštis 8 - 20 m, užlaida turi būti  $\geq 8$  cm; kai pastato aukštis > 20 m, užlaida turi būti  $\geq 10$  cm (STR 2.05.02:2008).

UAB "Vilniaus betono gaminiai" neatsako už konstrukcinio mazgo teisingumą. Kiekvienu konkrečiu atveju jo teisingumą ir tinkamumą turi įvertinti statinio projektuotojas.

Atestato Nr.	 UAB "Vilniaus betono gaminiai" Žalgirio g. 88-212, LT 09303, Vilnius, Lietuva Tel. : +37052125981, faks.: +37052752366 El. paštas: haus@vbg.lt, www.vbg.lt				Objekto pavadinimas:				
Pareigos	V. Pavardė	Parašas	Data	Brėžinio pavadinimas:			Mastelis	Formatas	
konstr.	G. Spudys		2015 04	Plokščiojo stogo parapeto įrengimas 20 cm storio sienai (3)			1:10	A4	
Etapas	Statytojas:			Brėžinio indeksas:			LAPAS	LAPŲ	LAIDA
DB							1	1	0