

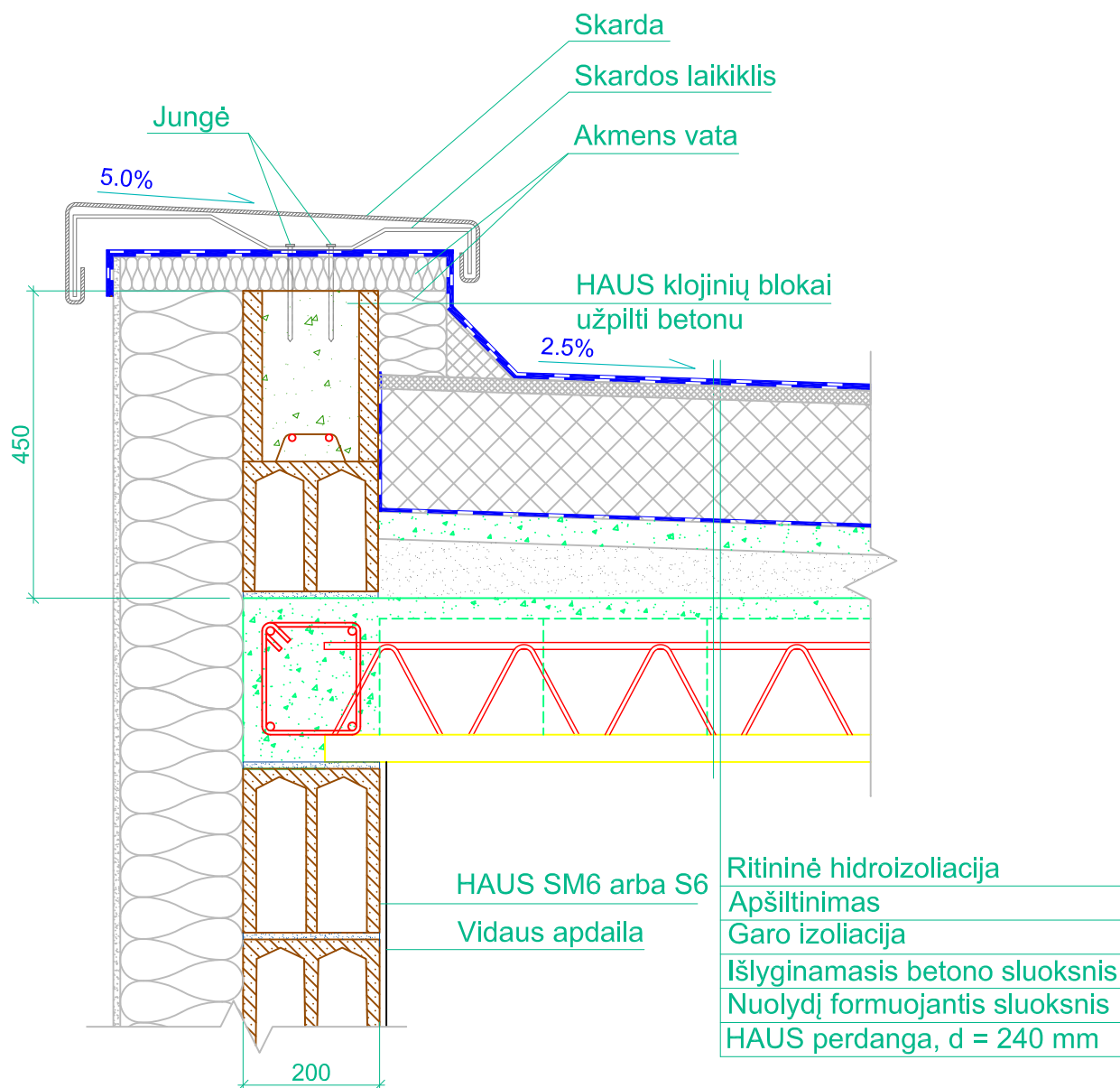

Plokščiojo stogo parapeto įrengimas 20 cm storio sienai (4)  
M1:10



Mažiausias reikalaujamas parapeto padengtos skarda laštakos profilio užleidimas ant sienos: kai pastato aukštis < 8 m, užlaida turi būti  $\geq 5$  cm; kai pastato aukštis 8 - 20 m, užlaida turi būti  $\geq 8$  cm; kai pastato aukštis > 20 m, užlaida turi būti  $\geq 10$  cm (STR 2.05.02:2008).

UAB "Vilniaus betono gaminiai" neatsako už konstrukcinio mazgo teisingumą. Kiekvienu konkrečiu atveju jo teisingumą ir tinkamumą turi įvertinti statinio projektuotojas.

Atestato Nr.	 UAB "Vilniaus betono gaminiai" Žalgirio g. 88-212, LT 09303, Vilnius, Lietuva Tel. : +37052125981, faks.: +37052752366 El. paštas: haus@vbg.lt, www.vbg.lt				Objekto pavadinimas:			
	Pareigos	V. Pavardė	Parašas	Data	Brėžinio pavadinimas:	Mastelis	Formatas	
	konstr.	G. Spudys		2015 04		Plokščiojo stogo parapeto įrengimas 20 cm storio sienai (4)	1:10	A4
Etapas	Statytojas:				Brėžinio indeksas:	LAPAS	LAPŲ	LAIDA
DB						1	1	0